

ホームスタート

家庭訪問型子育て支援

2024年
9月スタート!
受講無料

(テキスト代・登録料含む)

定員: 先着20人

会場: ドコモショップ
つくば研究学園店

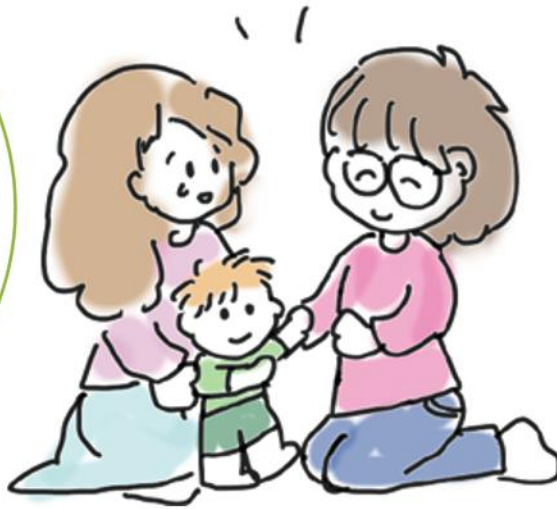

ホームビジター

ボランティア養成講座受講者募集!

(ホームスタート)

▼家庭訪問型子育て支援とは

イギリスで1973年に始まり、世界22ヶ国、
日本でも32都道府県約120地域に
ひろがっています (2023年10月現在)

●ホームスタートとは、妊娠中～未就学児の
いるご家庭に、研修を受けた子育て経験者
(ホームビジター) が訪問し、お話を聞いたり、
一緒に家事や育児、外出などをする、家庭訪
問型子育て支援サービスです●つくば市委託
事業でもあり、無料で利用できます

(ホームビジター)

▼ボランティアを始めるには

特別な資格は必要ありません

●子育て経験があり、今回の8日間の養成講
座を修了することで、始められます●ボラン
ティアとして求められる姿勢や、守秘義務を含
めた倫理観、傾聴スキルなどを全国共通の計
画に基づいた演習型の養成講座の中で学ん
でいきます

▼なぜ「訪問型」の支援が必要か?

実は、助けが必要な親子ほど支援の場
に行きにくい状況があるのです

●子育てひろばや講座に出かけづらい親子、身
近に子育ての不安や悩みを話せる人がいない
親に、地域の子育て経験者が訪問し寄り添うこ
とで、親の心の安定の手助けになります●『届
ける支援』で孤立化を防止します

(ホームビジター)

▼ボランティアの活動内容は

調整・相談役のスタッフ(オーガナイザー)が
いるので安心です

●ボランティアスタッフのご都合を伺うので、
無理のない範囲で活動していただけます●訪
問家庭が決まったら、まずはオーガナイザーが
同行の上、利用者さんと対面します●一つの
家庭に、週1回2時間程度の訪問を原則4回行
います●あくまでも保護者支援が目的なので、
ベビーシッター・家事代行とは異なります●ボ
ランティアは無償です

つくば市にも、まだまだ支援を必要としている
家庭はたくさんあります。
※支援が必要な方は、地域に関係なく年間出生家庭数の
約3%は存在すると言われています

あなたの子育て経験を活かしませんか?



主催: 特定非営利活動法人

kosodateはぐはぐ

ボランティア養成講座の詳細は
裏面、またはホームページから

kosodateはぐはぐ

検索





ボランティアさんに来てもらえて
ひとりで外へ出かけられる
勇気をいただきました。
よいキッカケになりました。

(1歳双子男児の母親)

利用者の声

実家に頼れなくなり
とても悲しかったけど、
ボランティアさんに来てもらえて
救われました。

(2歳男児と6ヶ月男児の母親)

あなたの寄り添う支援が親の気持ちを元気にします

訪問を重ねる毎に
「待っていてくれる」ことが
感じられ、私もわくわくして
訪問できました。

(つくば市Mさん)

ボランティア
の声

私も転居先の知らない土地での
子育ては苦しかったため、
その経験から
お手伝いしたいと思いました。

(つくば市Fさん)



(ホームスタート)
家庭訪問型子育て支援 **のご案内**
(ホームビジター)
ボランティア養成講座

ボランティア養成講座は、以下の4つの条件を満たす方のみご参加いただけます

- 1.全講座(全⑧回)に出席できる方
- 2.全講座終了後、ボランティアとして活動する意思のある方 (登録料無料)
- 3.子育て経験者 4.普通自動車第一種運転免許を取得している方

2024年
9月スタート!
受講無料

(テキスト代・登録料含む)

定員: 先着20人

▼全講座(全⑧回) 日程スケジュール

◎ホームスタートでは、ボランティア=ホームビジター、スタッフ=オーガナイザーと呼びます
◎講座の講師は、ホームスタート・オーガナイザーほか、心理士、保健師など予定しています

日程・時間	詳細	日程・時間	詳細
<input type="checkbox"/> ① 9月17日(火) 10:15~16:00 (昼休憩45分)	「オリエンテーション」	<input type="checkbox"/> ⑥ 10月29日(火) 10:15~16:30 (昼休憩45分)	「家庭の中で活動する1 ~傾聴と協働の実際~」(演習)
	「ホームスタートの内容、意義を学ぶ」 ●家庭訪問型子育て支援の役割と意義		「家庭の中で活動する2 ~傾聴と協働の実際~」(演習)
<input type="checkbox"/> ② 9月24日(火) 10:15~16:30 (昼休憩45分)	「家庭とは何か、親とは何か」 ●価値観の多様性	<input type="checkbox"/> ⑦ 11月5日(火) 10:15~16:00 (昼休憩45分)	「シェアリング・修了テスト」
	「子どもの理解」 ●子どもの発達、子どもの障害、 子どもの人権、子どもへの関わり方		「修了式、登録、交流会」
<input type="checkbox"/> ③ 10月1日(火) 10:15~16:30 (昼休憩45分)	「傾聴の意義と方法1」(演習)	<input type="checkbox"/> ⑧ 「個人面談」 時間・場所はオーガナイザーと相談して各々決めます	
	「傾聴の意義と方法2」(演習)		
<input type="checkbox"/> ④ 10月15日(火) 10:15~16:30 (昼休憩45分)	「家庭で活動する上でのポイント」 ●信頼関係 倫理 危機管理	講座会場(①~⑦):	
	「ホームビジターの実務」	<div style="border: 1px solid red; padding: 5px; display: inline-block;">ドコモショップ つくば研究学園店</div>	
<input type="checkbox"/> ⑤ 10月22日(火) 10:15~16:00 (昼休憩45分)	「問題や悩みのある家庭への理解」	305-0817 つくば研究学園3丁目23-4 TEL: 0120-360-213 駐車場:完備(最大64台)	
	「地域の子育て支援の実際と連携」 ~子ども・子育て支援のための制度、 地域の子育て支援の資源を知り、地域で 協働する関係者(専門家)たちとの連携と その仕事の実践を学ぶ~		

※本講座は、各種感染症に配慮し開催します

ボランティア養成講座の
お申込み・お問合せは
ホームページから



お申込後、一週間経っても連絡が無い場合は、お電話にてお問合わせください



特定非営利活動法人 親子の孤立ゼロの社会をめざして

kosodateはぐはぐ

TEL: 029-856-6658

FAX: 029-859-0736